Libe City

LIFE



リベシティ市場のおすすめ商品を PICK UP！

リベグルメで西日本めぐり

INTERVIEW
リベポイントキャンペーンの裏側

特集
はじめての公認オフ会ガイド

AI で作った自分専用アプリ

AI 相談チャットを活用しよう！

5つの力を鍛える
頑張りを成果につなげる事業の「進め方」を学ぼう！

お金にまつわる
まちがいさがし おまけ

ISSUE | NOVEMBER.2026 | #12

NOVEMBER.2026

11月号

Location：恵山（北海道）

CONTENTS 目次

1 最新TOPIC

5 リベシティ市場の商品をご紹介！
リベグルメで西日本めぐり

11 はじめての公認オフ会ガイド

13 AIでつくった自分専用アプリ

15 AI相談チャットを活用しよう！

17 副業ゼロイチ体験談

19 リアル成功ストーリー

INTERVIEW Close Up!
21 リベシティの裏側

24 ノウハウ図書館ランキング

25 5つの力を鍛える
頑張りを成果につなげる
事業の「進め方」を学ぼう

28 お金にまつわる
まちがいさがし

29 リベ大NEWS

30 リベシティ活用ナビ

31 リベライフSNAP

最新TOPIC

NEW!!

- 千葉オフィスが正式オープン …… p2
- AI電話サポートが運用開始 …… p2
- リベシティ紹介制度リニューアル …… p3
- くじ引きキャンペーンで「現金くじ」開始 …… p4
- リベシティ関連サービスの利用対象拡大 …… p4
- ノウハウ図書館に「AI司書」機能を追加
- お金の勉強フェス2027 交流・相談チャット開設
- リベ大・リベシティの公式採用サイトがオープン

最新情報をCheck! >>



きのこもボクも成長の秋！
お金の知識をいっぱい吸収して
ぐんぐん育ちたいボフ～♪

千葉駅近くにリベシティオフィス誕生！5つの力を鍛える学び・交流の新拠点へ

千葉駅から徒歩約8分！
気軽に利用してください♪

2026年10月、千葉県千葉市に千葉オフィスがオープン！ 会員アンケートで決定した、オレンジが差し色の明るいインテリアが特徴です。広さ40坪以上とゆったり使えるので、作業やオフ会などに役立ててくださいね。







千葉オフィス詳細・
予約はこちらから▶

電話サポートがもっと使いやすく！昼はスタッフ・夜はAIがご案内

24時間いつでも電話で質問できるよう「AI電話サポート」がスタート！ 15時～翌朝10時はAI、10時～15時はスタッフが対応します。リベシティの使い方で分からないことがあったら、気軽に利用してみてください。



困ったことがあったら、
その場で一緒に解決しよう！

電話サポート
詳細はこちら▶



0時 AIが対応 0:00～10:00
10時 スタッフが対応 10:00～15:00
15時 AIが対応 15:00～24:00
24時

電話番号はどちらも同じ番号でOK！
電話番号
050-1722-9490

会報誌公式キャラクター：ボッフィ

最新TOPIC NEW!!

まだまだ最新TOPIC続くよ！

紹介制度がリニューアル！
最大60日間リベシティを体験可能に

\ ☺お友だち・お知り合いに /

リベシティ紹介制度

紹介制度の特典内容・紹介フローがより便利で使いやすくアップデート！ 紹介～申請の流れが簡単になり、入会者もじっくり体験できるようになりました。大切な人がお金のことで困っていたら、この制度を思い出してくださいね。

紹介制度の詳細はこちら▶

紹介特典　入会者・紹介者全員にプレゼント！

入会者

- 新入生(無料)期間 …… 30日延長 NEW
- リベポイント※ …… 2,200pt UP↑
- 特典グッズ …… 「ふせん」

紹介者

- リベポイント …… 2,200pt UP↑
- 特典グッズ …… 「ふせん」

紹介の流れ

1. メニューから紹介リンクを発行
   Tap 紹介リンクを発行する
   マイページメニューから、「紹介リンクを発行する」を選んで、専用リンクを発行！
2. 友だちや家族に紹介リンクを送る
   発行した紹介リンクURLまたはQRコードを、紹介したい人へ共有してください。
3. 紹介リンクから会員登録の手続き
   紹介リンクから電話番号認証まで完了したら紹介成立となり、特典の案内が届きます！

※入会者のリベポイント特典は、応援会員登録が条件となります

クレカ・現金払いも対象に！
くじ引きでリベポイントをGET

抽選でポイントゲット！ くじ引きキャンペーン

くじ引きキャンペーンに参加できる支払い方法が拡大！ 従来の「ポイントくじ」に加え、現金等での支払いでもくじが引ける「現金くじ」がスタートしました。関連サービスを利用した時は、ぜひ運試しを♪

NEW 現金くじ

支払い方法
- 現金
- 銀行振込
- クレジットカード
- 各種電子マネー

参加方法：取引完了後、専用フォームで申請

ポイントくじ

支払い方法：リベポイント

参加方法：その場で抽選・ポイント付与

支払った金額や送ったポイント数の10~100%が当たります(はずれもあり)

くじ引きキャンペーンの詳細はこちら▶

※同じ相手に対してくじを引けるのは、期間中それぞれ１回までです

関連サービスがもっと身近に！
利用できる人の輪が広がっています

リベシティ市場は新入生会員でも購入可能に、スキルマーケット Meets は会員以外でも閲覧できるようになりました！ 商品やサービスがより多くの人に届くようになり、新しい依頼やつながりが生まれる機会になれば嬉しいです。

リベシティ ICHIBA 市場

リベシティ Meets スキルマーケット

スキルマーケット Meets

リベシティ市場



リベシティ市場で
お取り寄せできる商品をご紹介！

Gourmet Journey!

リベグルメで 西日本めぐり

リベシティ会員が生産している、リベシティ市場の美味しいものをPICK UP！
今回は西日本エリアのおすすめ商品をご紹介します♪

1 兵庫 棒付きマカロンショップいろはのおと



おつまみ系の焼きマカロン「のりぽー」海苔&山椒 ¥550- / 送料別

兵庫県産海苔味と、爽やかな山椒味の２種類が入った甘さ控えめの焼きマカロン。素材の色と香りを活かした手作りの品です。

Review Comment

口に入れると海苔の風味がふわっと香り、甘さも控えめで食べやすかったです！ 山椒味も食べてみたいです。



出品者コメント

関取さん

マカロンは甘いという常識を覆したくて開発しました！ 有名店で修行を積んだ妻の力作を、ぜひお酒と合わせてご賞味ください！

1 【甘じょっぱい焼きマカロン】「のりぽー」海苔&山椒

商品詳細・購入はこちら▶

2 広島 茶山饅頭総本舗谷口屋

抹茶の香りがふわり♪
長年愛されてきたお饅頭



やさしい甘さに心ほどける 抹茶しっとり白あん饅頭12個入

¥3,672- / 送料込み

老舗和菓子店の看板商品

広島で160年以上愛される老舗和菓子店の抹茶饅頭。挽きたての抹茶を練り込んだしっとり生地で、てぼう豆・いんげん豆と、２種の砂糖を使った白あんを包んでいます。すっきりとした上品な甘みを楽しめます。

おすすめポイント

160年の歴史を受け継ぎ進化を続ける老舗の味



慶応元年創業の「谷口屋」。長年培った技術を土台に、素材や製法の改良を続けています。

蒸さずにオーブンで焼くしっとり食感の焼き饅頭



蒸気で蒸さず、オーブンで焼き上げる独自製法。やさしい口当たりとキレのある後味が魅力です。

地元のお茶屋から仕入れる香り豊かな挽きたて抹茶



その年の茶葉の特徴に合わせて国産抹茶だけをブレンド。色・香り・味の品質を整えています。



出品者コメント



バイク好き

「抹茶しっとり白あん饅頭」は、当店の看板商品です。白あんのお饅頭は少数派ですが、小豆に負けない美味しいあんこを目指して作っています。受け継がれてきた味と想いを大切に「また食べたい」と思えるおいしさを追求しています。

Review Comment



あんがしっかり詰まっているので、小ぶりなのに満足感のある食べごたえです！ 抹茶の生地と白あんのバランスが良く、最後までおいしくいただけました。

2 抹茶しっとり白あん饅頭12個入り箱

商品詳細・購入はこちら▶

3 京都 レ・シャンドール

お試しセット！
お菓子詰め合わせ6品

¥1,500- / 送料別



ワインにも合う大人のお菓子

フランス料理店の味を気軽に試せる６種の焼き菓子詰め合わせ。香ばしいナッツタルトや濃厚なガトーショコラ、果実香るゼリーなど、レストラン仕込みの多彩な味と食感を少しずつ楽しめます。

おすすめポイント

京都で40年以上続く 正統派フレンチの技



1983年創業のフランス料理店。素材を活かす繊細な技が、焼菓子にも息づいています。

食後の一品から生まれた おもてなし菓子



食後に出したお茶菓子を「贈り物にしたい」というお客様からの声をきっかけに、持ち帰り商品化へ。

味と香りを追求した製法 ナッツキャラメルタルト



皮付きのクルミ・ヘーゼルナッツをローストし、余分な皮を除去。ほろ苦いキャラメルと調和します。



出品者コメント

カワクマ

同じ「焼き菓子」でも、素材によっておいしさが引き立つ温度や焼き方は違います。バターの焦がし具合、ナッツのロースト、キャラメルの火入れまで、工程ごとにこだわって仕上げています。６種類の香りと食感の違いをぜひ比べてみてください。

Review Comment



タルトはキャラメルの焦がし具合がちょうど良く、生地もしっかりしていて上品な美味しさでした。お手頃価格なのでオフ会の手土産にも購入したいと思いました！

3 お試しセット！ お菓子詰め合わせ６品

商品詳細・購入はこちら▶

4 大阪 豆腐＆豆腐スイーツ 十二堂

おとうふチップス5種セット
豆腐屋が作る「とふち」

¥1,000- / 送料込み



パリパリ食感のヘルシースナック

豆腐を中心にシンプルな材料で手焼きしたチップス「とふち」。本来は捨てられてしまう豆腐の切れ端を活用し、ノンフライ製法で仕上げた身体に優しいおやつです。しっかりした歯応えと風味が楽しめます。

おすすめポイント

動物性由来の原材料不使用 添加物を控えたお菓子！



豆腐を主役に、シンプルな原材料で仕上げた、素材のおいしさを楽しめるチップスです。

気分に合わせて選べる 5つの味わい



リベシティ市場限定のチリ味のほか、塩、のりしお、オニオン、オニオン醤油の風味が選べます。

食感の違いを楽しめる！ 一枚ずつ手焼きで生産



使用するお豆腐の水分量がそれぞれ異なるため、一枚一枚手作業で作られています。



出品者コメント

ゆうこ

豆腐の消費が減る中、「手軽に豆腐を楽しめるおやつを」と何度も試作して完成したのが「とふち」です。リピーターさん達に支えられ、生産量を増やせるほど成長しました。これからも安心安全なおやつをお届けします。

Review Comment



パリパリとした歯ごたえのある食感で、手が止まらなくなりました！ カロリーを気にせずに食べられるし、たんぱく質が摂れるのもうれしいです！

4 とふち おとうふチップス ５種セット

商品詳細・購入はこちら▶

5 愛媛 米菓子工房　幸クル&ジョイフルファーム

愛媛の恵みでつくった健康おやつ プレミアムスコーン

¥3,650- / 送料別



減農薬米から作った今治産の自家製米粉に、グルテンフリーで栄養価の高い愛媛県産はだか麦粉をブレンド。きび糖のまろやかな甘さも特徴です。

電子レンジでふんわり
トースターでサクッ！
温め方で食感が変わります♪

出品者コメント



幸 mom

お米を作る人、食べる人、地域へ幸せが巡ってほしい。そんな思いを込めて、1つずつ丁寧に焼いています。

Review Comment　はだか麦の香ばしさと、きび糖のやさしい甘さにハマりました！ サクッ、ホロッとした食感は初めてで、また食べたくなります。小麦が苦手なので、米粉のお菓子は嬉しいです♪

冷やして食べると
ホワイトチョコがパリッ



6 鳥取 コレモ菓子工房

瀬戸内の無農薬レモンを使用 レモン風味のマドレーヌ

¥1,860- / 送料込み

瀬戸内レモンが香るふんわり食感のマドレーヌ。鳥取県産の平飼い卵・はちみつ・バター・生クリームを贅沢に使ったやさしい味わいです。

出品者コメント

コレモ

原材料の生産者さんの優しい人柄をイメージし、素材本来の味を活かした、やわらかな味わいに仕上げました！

Review Comment　レモンの爽やかさとバターのコクがほどよく、甘すぎないのが好みでした！ 素材の味がきちんと感じられて、また食べたくなる味です。見た目も可愛くて、来客時のお茶請けにも良さそう！

5 プレミアムスコーン
1袋2個セット×9袋
商品詳細・購入はこちら▶

6 瀬戸内無農薬レモンのマドレーヌ
5個セット
商品詳細・購入はこちら▶



Photo Shot!

試食会イベント Report

at 東京・新宿西口オフィス

生産者の方に協力いただき、試食サイズに小分けされた商品。少しずつ色々なお菓子を楽しみました。



お試しのハードルが高くなりがちな遠方の商品の魅力を知ってもらうため、西日本エリアから公募した商品を提供！ 約100名の方がお菓子の試食と交流を楽しみました。

公式スタッフの司会で進行！ 会場を楽しく盛り上げます。

3回の交流時間のなかで、たくさんの笑顔が生まれていました！





Try it!



「美味しい！」「無料で試せるのが嬉しい」という声が各グループから上がっていました。

参加者



小鳥遊 にこ

試食品をきっかけに、初対面の方とも自然に会話が弾み、たくさんの方と交流できました。また開催してほしいです！



カメラマン：こんぺん

お菓子の美味しさを伝えるため、明るさを意識して撮影。甘い香りと、試食会の活気に元気をもらいました！



はじめての

公認オフ会ガイド

お金の学びや行動を進める中で、誰かと話すことが次の一歩につながることがあります。「どのオフ会がいいか分からない」「初参加で不安」という方におすすめの、公認オフ会をご紹介します！



公認オフ会とは？

会員が“資産アップにつながるイベント”を主催し、運営が費用や告知をサポートするオフ会

対象　宿題リストに関連したオフ会



ライフプランの作成やAIの導入方法など、宿題リストにある内容がテーマになっています。

POINT　初心者も安心して参加できる！



運営が事前に内容や方向性を確認済みなので、初めてのオフ会参加の方にもオススメです。

イベント参加方法

1 オフ会を探す



オフ会カレンダー等から、気になるテーマの公認オフ会を見つけましょう。

2 参加申請



各オフ会の専用チャットから参加申請を行います。概要欄から日時・会場などを確認！

3 当日、オフ会に参加！



学びと交流の時間を楽しみましょう！ 参加者を事前に確認すると、交流がスムーズに♪



オフ会で得た気づきは、1つずつ行動に移してみよう！「宿題リストを1つ進める」「教えてもらった方法を試してみる」など、小さな一歩につなげてみてね。

次回開催予定の公認オフ会はこちら▶

オフ会主催者さん大募集！

リベシティは、宿題リストの学びを深めるオフ会を応援します！ 開催することで、主催者自身も新しい気づきや出会いを得られます。資産アップにつながるオフ会に、ぜひ制度を活用してください。

過去に開催されたオフ会（例）

- 大規模交流＆勉強オフ会
- AIで稼ごう！ Claude Codeオフ会
- 1password 導入、設定サポートオフ会
- 日本の高配当株について学ぼう

制度活用メリット

参加者に見つけてもらいやすい



リベシティ公式サイトや運営チャットで開催告知を行い、集客をサポートします。

費用面を気にせず開催できる

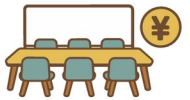

会場費は全額リベポイントで補助。大規模会場も費用を気にせず利用できます。

オフ会開催ごとに申請可能



同じ主催者・内容のオフ会でも都度申請できます。ぜひ積極的に開催してくださいね。

公認オフ会の条件　※会場費の発生がない場合や、宿題リストと無関係の勉強会等は、対象外となります。

- **宿題リスト**関連のオフ会をガイドラインに則って開催
- オフ会後に**簡易レポート**を提出
- **10名以上**を募集
- **2週間以上先**の開催日
- オフ会チャット**作成**＆オフ会カレンダー**登録**

よくある質問



Q1 オフ会の主催は初めてですが申請してもいいですか？

A1 もちろん申請できます！ 会場費や集客面の負担がぐっと減るので、初めてのオフ会主催にも役立ててください！





Q2 参加者が予定より少なくなった場合も助成対象になりますか？

A2 実際の参加人数に関わらず対象になります。ただし、募集時は主催者を除いて10名以上の参加者を募集してください。





オフ会に行くと、新しいことを知れたりお友だちができたりするよね！✨
主催する人も参加する人も、みんなで小金持ち山に登ってこうボフ～

オフ会助成の条件や申請の流れはこちら▶

AIでつくった 自分専用アプリ

暮らし・仕事を もっとラクに！



Claude CodeやCodexなどのエージェント型AIなら、話し言葉で頼むだけで
オリジナルアプリが作れます。どんなアプリができたのか、みなさんの事例を紹介します！



みのるん

わが家に必要な機能だけを取り入れた 家族間で情報共有できる服薬チェックアプリ

抱えていた課題

- 共働きで子どもの服薬状況を共有しづらい
- 電話やLINEで毎回確認するのが手間
- 既製アプリは機能が多く、使いにくい



達成できたこと

服薬状況と時刻を夫婦で共有できるようになり、飲み忘れや二重投与の不安が解消！ 既製アプリに合わせず「必要なら自分で作る」へと、暮らしの困りごとへの向き合い方も変わりました。





「薬の管理」画面で薬を登録し、薬を飲ませたら「今日の服薬」画面でチェック。
その日の服薬予定をすべて終えると完了メッセージが表示されます。

活用のコツ 必要な機能を具体的に伝え、まず動かして使いながら直す





にこ

完成までにかかった時間はたったの約30分 ハンドメイドの売上管理をラクにするアプリ

抱えていた課題

- 販売状況をすぐ確認できる仕組みがない
- Excelでの管理は入力方法に悩みがち
- 売上管理が負担で後回しになっていた



達成できたこと

売上や利益をひと目で確認でき、日々の管理がぐっとラクに。CSV出力で確定申告や振り返りにも活用でき、AIなら専門知識がなくても自分に合った仕組みを作れると実感しました。





トップ画面では、月の売上状況を素早く把握できるよう情報を一覧化。他にも、商品や売上の登録、販売先の記録、CSV 出力など必要な機能をまとめました。

活用のコツ 最初のひとことから修正まで、ふだんの話し言葉で伝える



AI活用のヒント集



プロンプトや作業画面など、より詳しい使い方が見れる！



豊富な記事の中から、自分に合った活用法を探せる！

他の人のマネをするのが上達の近道！ 素敵なアイデアはどんどん取り入れてみてね！



AIを活用した「やってみたい」を応援

AI相談チャットを活用しよう！

Claude Codeなど話題のAIを使いたいけど、イマイチ使いこなせない…と感じていませんか？
2026年 8月に新設された、AI利用の悩みを気軽に相談できる公式チャットをご紹介します！

What is AI相談 チャットとは？

AIをはじめて触る方でも、導入から操作・活用方法まで、質問・相談ができる公式チャットです。どこで聞けばいいか分からない初歩的な質問や、AIを使っていて困ったこと・つまずいたことについて、サポーターが丁寧に回答します。



こんなAIの悩みについて相談できます

基本的な使い方・初期設定

AIツールのインストール方法や、設定方法など、基本的な使い方・始め方。

セキュリティの疑問

セキュリティ設定の決め方、制限設定などの判断基準に関する相談。

ツール選び・料金

用途に合わせたAIツールや、料金プランの選び方、有料プランの必要性など。

AIへの指示（プロンプト）のコツ

効果的な指示（プロンプト）の出し方や、やってみて上手くいかない時の相談。

相談できるAIツール dots / Codex / ChatGPT
Claude Duet / Claude Code など

見るだけOK!

AI活用お役立ち情報を発信中！

チャット内では、サポーターが「すぐに試せる身近なAI活用」を不定期でご紹介しています。
「初めてのAI活用を応援」とチャット内検索すれば、バックナンバーも読めますよ。

Question よくある相談の例

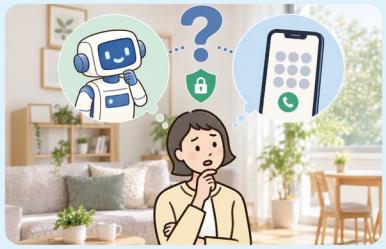

Q ChatGPTを使う時に電話番号入力を指示されたけど、入力して良い？

A 公式のURLからの指示であれば、入力して問題ありません。公式サイトと異なるURLの場合は、入力しないよう気をつけましょう。

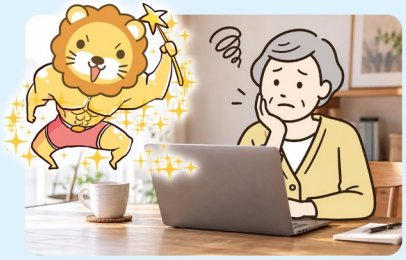

Q Claude 用の「両学長の呪文」が自分に必要なのか分かりません。

A 作成したアプリ等を外部に公開しないなら、無理に入れる必要はありません。部分的な内容で分からない場合は、Claude に聞いてみましょう！



Q Claude が自動承認・実行するバイパス権限モードは OFF がいい？

A 安全面でいえば OFF を推奨します。まず OFF で使用し、「AI が何の許可を求めているか」が判断できてから自己責任で ON を試しましょう。

サポーターからひとこと

「こんなこと聞いていいのかな？」と思う質問こそ大歓迎！ 使い慣れてない方でも分かりやすいよう、画像や具体例を交えて丁寧にお返事しています。AIで困ったことがあれば、小さなことでも1つずつ一緒に解決していきましょう！



最初はAIを使うのが怖かったけど
ちゃんと教えてもらったら楽しいボフ～







＼感動の初収益をGET!／

0→1 副業ゼロイチ体験談

副業のジャンルや取り組み方によって、初収益までの道のりは人それぞれ。
今回は会員のみなさんの「ゼロイチ達成」体験談をご紹介します！

ブログ

先ゆく先輩や仲間のおかげで急成長！


おまめ

初収益 1,500円　事業開始からの時間 6ヶ月



副業でブログを始めるも収益ゼロが続き「このまま一人で続けていてもダメだ」とリベシティへ入会。ブログチャットのオンライン記事添削会でのフィードバックや仲間の存在が励みになり、2ヶ月後にGoogle アドセンスに合格。その翌月には初収益を達成しました！今後も主体的に人に会い、先ゆく先輩の行動をマネしていきます。

AI×BGM販売

AIに教わりつつ「世に出すこと」を優先！


かぐや姫桔梗

初収益 10ドル　事業開始からの時間 3ヶ月



音楽制作の知識がない状態から、SunoなどのAIでオリジナル曲の制作を始めました。意識したのは「最初から完璧を目指さず、まず世に出す」こと。分からないことはAIに聞きながら一つずつ実践したところ、DistroKidで配信した楽曲から初収益を得ました！この一歩を大切に、今後も制作と発信を続けていきます。

Webライター

自分の経験×ニーズの汲み取りで案件獲得！


カワウソ

初収益 2,500円　事業開始からの時間 5ヶ月



クラウドソーシングの募集文を読み込んだ上で、書けそうなジャンルに絞り毎日応募するも、本採用には至りませんでした。転機は趣味でもある釣り記事の案件。狙う魚種や仕掛けまで書いて応募したところ採用され、「とても良い記事」と喜んでもらえたことが収益以上に嬉しかったです。今後は経験のあるジャンルに狙いを定めます！

Vlog

失敗を活かし、長く続けられる形で再挑戦！


ことりん

初収益 26,000円　事業開始からの時間 11ヶ月



国際結婚Vlogに挑戦するも、家族の協力が必要な形に限界を感じ、一人でできる海外向けVlogへ転向。無理なく続けられるよう週1投稿を始めました。ノウハウ図書館やオフ会で学び、ベンチマーク先を研究、視聴者のニーズの反映など試行錯誤した結果、収益化を達成！より視聴者が楽しめるコンテンツを目指します。

会報誌連動企画！

はじめての収益シェアキャンペーン

初収益までの行動を振り返り、どんな変化があったかをつぶやきに投稿しよう！投稿者全員に100ptプレゼント♪
11/13までに投稿したら、抽選でさらに200pt！

1. 初収益達成までの行動を振り返り、指定の画像にAIで文字入れする
2. 「#はじめての収益シェア」をつけて画像とともにつぶやく

特に学びの深い体験談を投稿した10名程度の方へ2,000ptをプレゼント!


ボッフィ
セイウチ会員

はじめての収益シェア
▼達成のために試行錯誤したこと／工夫したこと
「毎日20時から30分配信する」と決めて、ライブ配信を続けたボフ〜

▼どう変化したか
最初は誰にも見てもらえなかったけど、毎日配信していたら「がんばれ」って30日目に初ギフト100円をもらえた！毎日やると覚えてもらえるボフ〜。



あなたもできる

リアル成功ストーリー



得意なことに集中して月収30万円を達成！家族との時間を大切にできる働き方へ

公務員を退職し、フリーランスへ転向したまさはるさん。
オンライン秘書を始めてから月収 30 万円を達成するまでの道のりを伺いました。

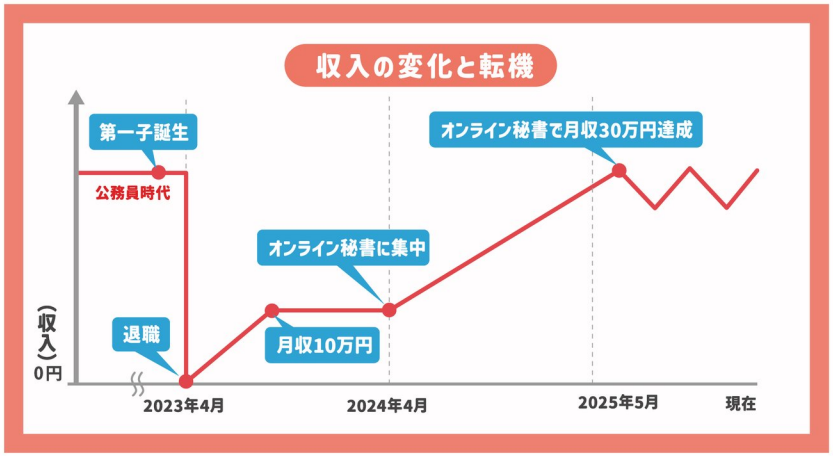

「幅広いことに対応する」得意が活かせるオンライン秘書に集中すると、月収もUP！

01 家族との時間を増やすため、安定した公務員から独立

POINT
原因自分論で方向性を決める



公務員として約 8 年働くうち、働き方や評価の仕組みに違和感を抱いていました。リベシティで学ぶ中で、「今の環境を選んでいるのも自分」と気づき、辞めることも自分の選択肢だと思えるように。子どもの誕生と妻の応援もあり、家族を大切にできる働き方へ進むことを決意しました。

02 収入が伸びない時期を乗り越えて自分の本当の強みを発見

POINT
得意なことを見つけて集中！



最初はオンライン秘書だけでなく、動画編集やライターにも挑戦。先が見えず試しては辞める時期が続きました。そのうち、自分は一つを極めるより幅広くサポートする仕事が向いていると気づき、オンライン秘書に再度集中。収入は得られましたが、言われたことを行うだけでは依頼が減ることがありました。

03 依頼を待つだけの状態から脱却！主体的に提案することで、収入も伸びた！

POINT
採用されてからが本当の勝負

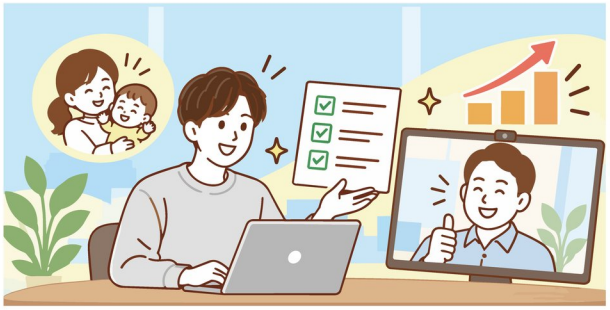

リベシティで出会った社長さんの言葉で、提案することの重要性に気づいた後は、業務の前後まで考え、「これもやりましょうか」と提案するように。任される範囲が広がり、仕事量と単価も上がって、いつしか会社員並みの収入を達成！ 目的だった家族との時間を増やすことにも成功しました。



収入を大きく伸ばすきっかけになったのは、「人に会った」からこその気づき。目標に向かって行動した結果は、きっと大きな力になるよ！ みんなも勇気を持って一歩行動してみよう！

いろいろな人の成功ストーリーを見てみよう！

自薦・他薦どちらもOK
出演者を大募集中！

「こんな失敗をした」「稼げるまで時間がかかった」など、誰かのヒントになる“稼ぐ力”の経験談を募集しています。自薦はもちろん、他薦も大歓迎です！

出演者募集詳細はこちら

Close Up!

リベシティの裏側

気になるあの人にインタビュー

くじ引き、稼げや祭り、スポーツや読書など、リベシティでは多種多様なキャンペーンが開催されています。その企画がどう生まれているのか、キャンペーンチームのＡさんに聞きました。

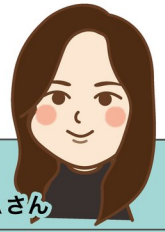

キャンペーンチーム
アシスタントディレクター Aさん

趣味：旅行・読書・おいしい焼肉屋さんを探すこと

好きなラーメン：とんこつ（次点で味噌）

企画の経験を活かして、キャンペーンチームに参加

2026年2月にアシスタントディレクターとしてリベシティスタッフになりました。いくつかのプロジェクトを経て、同年６月からキャンペーンチームに加わっています。前職でイベント企画に近い仕事をしていたのもあり、声をかけてもらった時には「やります！」とはりきって参画しました。



１人ずつ担当キャンペーンを持ち、企画・推進を担います。集計やライティング、デザインなど、専門チームも巻き込みながら1つひとつの企画が動いています。

「資産アップの行動」と「商品・サービス購入」を後押しする機会をつくりたい

キャンペーンを行う目的は２つ。ライフプランをつくる、目標を宣言するなど、資産アップのための行動量を増やすきっかけにしてもらうこと。そして、ポイントバックやくじ引きを通して、会員同士の商品・サービスのやり取りが盛り上がっていくことです。秋ならスポーツや読書など、時期によって「今これをやる理由」がはっきりしていることも大事にしています。息抜き要素も取り入れることで、楽しくお金の勉強をしてもらえたらと思っています。

会員の悩みや課題をヒントに、次の企画を立てる

キャンペーンの実施で見えてきた“今”会員が感じていることを、次の企画に活かすこともよくあります。たとえば 2026年８月に行った「タイムバケットキャンペーン」。当初のねらいは、作成に迷う人も多いライフプランの、具体的な内容を考える助けになればというものでした。実際にみなさんが投稿してくれた内容を見てみると、将来やりたいこととして健康資産関連を挙げている人が意外と多くて。そこから生まれたのが「秋の健康資産アップキャンペーン」でした。



キャンペーンタグのついたつぶやきを見ると想像していなかった回答が見つかることも多く、発想が広がって面白いです。健康資産を「スポーツの秋」と絡めて「秋の健康資産アップキャンペーン〜スポーツで人に会いや〜」が生まれました。



お金もポイントも、使ってこそ価値があるよ！
自分や周りの人へのプレゼントに役立ててね♪

しっかり“使い切れて循環する”ポイント運用へ

過去のキャンペーンでは 1回につき数十ポイントのお渡しでしたが、少額過ぎて使われずに失効してしまうことがありました。それではもったいないので、お買い物などに使いやすくなるよう数百ポイント程度をまとめてプレゼントする運用に変更しました。そのぶん参加のハードルを少し上げ、しっかり勉強してもらう形にしています。リベポイントは、会員の商品・サービスの支払いにあてたり、グッズと交換したりできます。使うほどに街全体が豊かになるので、積極的に使ってもらえたら嬉しいです。

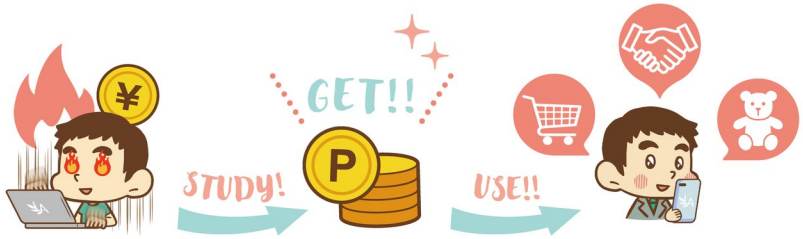

サービス購入やグッズ交換がしやすいように、一度にもらえるポイント数を見直しました。
気になるキャンペーンから、気軽に参加してみてください。

常に会員に伴走できるよう企画を立て続ける

お金の勉強を進めていくと、次にやることが分からず手持ち無沙汰になることもあると思います。だからこそ常時キャンペーンを走らせて、みなさんの行動を応援し続けたい。そんな気持ちで、毎月たくさんのアイデアを出して形にしています。特にリベシティ市場とスキルマーケットの「はじめて利用」を応援したキャンペーンで、“使う力”の一歩を踏み出した人が増えたときは嬉しかったですね。こういう盛り上がりを感じられると、考えた甲斐があったなとホッとします。

COMING SOON

年末に向けては、クリスマスや大掃除をテーマにした企画を考えています。企画を楽しむうち、気がつくとお金の勉強が進んでいる。そんなキャンペーンにしていくので、参加のきっかけは「ポイントがもらえるから」でも大歓迎です。ちょっと面倒なお金の勉強も、一緒に楽しく進めていきましょう！

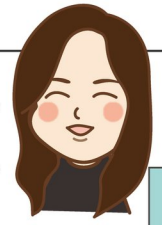

リベシティ ノウハウ図書館 2026 閲覧数ランキング

8.1-9.30

期間中に公開された記事のなかで、閲覧数が多かった記事をご紹介！

稼ぐ 収入を増やす力

1



>AI 基礎

AIに仕事を任せる土台づくりと自動化術を、プロンプトと共に紹介！

らすく 

2

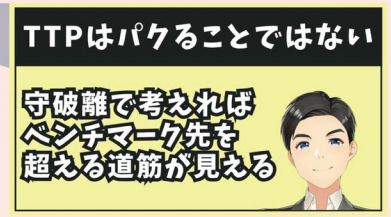

> 副業全般

副業初心者こそ「守」から！ 型を身につけ成果につなげる方法を解説

キラ 

3



>SNS 構築・運用代行

リサーチなしでも1万人！ 強みとニーズを掛け合わせたコンセプト設計術

ノア 

4



>ブログ・アフィリエイト

AIに丸投げせず、AIと人で役割を分ける。読まれる記事を作る仕組み化

ねーやん 

※ノウハウ図書館トップページに掲載されているランキングとは異なる指数で集計しているため、順位等が異なる場合があります。

11月は「稼ぐ力」カテゴリ記事に付与されるポイントを増量！
みんなのノウハウを記事にしてみてボフ～



5つの力を鍛えるシリーズ　稼ぐ力を伸ばす!!

頑張りを成果につなげる事業の「進め方」を学ぼう!

Learn the "way of working" that turns your hard work into results!



頑張っても上手く稼げないときは、見直しをしよう!

「続けているのになかなか成果が出ない…」そんなときは、努力不足ではなく“進め方”に原因があるかもしれません。今回は、稼ぐ力が伸びないときに陥りやすい5つのパターンと改善のヒントをご紹介。自分に当てはまるものがないか、確認してみましょう!

Five Patterns

成果につながりにくい5つのパターン

01 完全自己流で進めている



成果を出す人のやり方を知らないと、遠回りになることも。まずは先行事例をチェック!

02 必要な行動量に届いていない



成果には量と試行回数が必要です。“続ける”に加え、十分に試せているか確認しましょう。

03 「行動すること」が目的化している



量をこなすことに必死になると、「相手の役に立つ」基本を見失ってしまいがちです。

04 振り返りの時間を取っていない



行動したまま終わらず、良かった点・改善点を振り返ると、次の行動の精度が上がります。

05 ビジネス上の“旬”を外してしまった



ビジネスはタイミングが重要です。市場の需要が低ければ、売れる確率も低くなります。



毎日頑張っているのに、全然芽が出ないからおかしいと思ったんだ〜!
ボクは間違ったやり方をしてたんだね…。

間違いに気づけたのなら、これからはドンドン良くしていけるよ!
失敗は成功のもと。進め方を見直して、再挑戦してみよう!



稼ぐ力を発揮している人は「進め方」の改善をしている!

努力が報われた人には共通点があります。その特徴を学び、実践することで、稼ぐ力は伸ばせるはず。先ゆく先輩をお手本に、成果につながる努力を重ね、成長スピードを高めましょう!

Five Points

頑張りを成果につなげる5つのポイント

1 実績のある人の話を聞く

相談する相手によっては、的外れな結論になることも。アドバイスを聞くのは、目指すべき実績のある人に絞りましょう。

2 成功者に会って素直にマネをする

アレンジを加えるのは成功した後。まずは少し先にいる先輩にならって成功を収めてから、個性を出しましょう。



3 失敗も受け入れて進む

成功するには、たくさんの小さな失敗を乗り越えることが大切です。失敗を恐れず、素早く改善することが成長を早めます。

4 方向性こそが正義

進むべき方向性を誤ってしまうと、いくら努力しても遠回り。目指す場所の先行く先輩に、道筋を確認してもらいましょう。

5 量・質・運すべてを求める

量と質、どちらかだけでは足りません。両方を追い求められる事業を選択して努力を重ね、運もつかみにいきましょう!

POINT

ビジネスの基本は**「人の悩みを解決し、喜ばせること」**。課題を解決する**「質」**と、顧客に届ける**「量」**の両方があってこそ稼げる可能性が上がります。**顧客に寄り添い、小さなトライ&エラーを重ねて**、事業を育てていきましょう!

●●まとめ●●

行動・振り返り・改善を重ねて成果につながる努力を続けよう!

思うように成果が出ないときこそ、努力の方向性や行動量を振り返ってみましょう。成果を出している人に学び、失敗から改善を重ねれば、次の一歩が見えてくるはず。試行錯誤を続けながら、様ぐ力を伸ばしていきましょう!



Let's Try

リベシティで実践してみよう

稼いでいる人に会いに行こう

宿題リスト

人に会いに行くことの重要性や、会いに行くべきタイミングを学べます。

イベント・オフ会カレンダー

先ゆく先輩と話せる場に行きましょう！ オフ会だけでなく、オンラインイベントも◎

ノウハウ図書館「稼ぐ力」学長紹介記事

ノウハウ図書館

先輩たちの成功・失敗の知見がたっぷり！ 実践者のリアルな体験から学びましょう。

リベシティ体験談

「当たる」まで行動し続けることが成功のカギ！
苦しい時代の経験やスキルが、自分を押し上げてくれた



ちいだい

Before



特別なスキルがない状態から、ブログ・せどり・AIイラストに取り組むものの、成果が出ず撤退。2025年にはAI音楽チャンネルに挑戦し、同年のリベ大フェスで学びと刺激をもらって実践するも、伸び悩む日々でした。

After

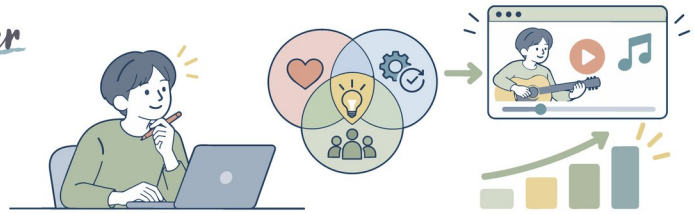

転機は「自分でも作れそうな、伸びている動画」の発見。これまでの経験をフル活用して丁寧に動画を作り、視聴者からのコメントを励みに改善を重ね、収益化を達成！ 自分の好きと再現性、需要が重なり、成果につながりました。

お金にまつわる

まちがいさがし

上下のイラストでちがうところを探そう！ 毒キノコも隠れているから気をつけてね！

食欲の秋編



間違いがいくつあるか探してみよう！ 正解は次号（1月号）で発表します！

読者アンケート

読者アンケートで正答するとポイント当選率UP!

4コマ漫画クイズ

9月号のこたえ

（ニセ）けいさつ（詐欺）

それいけ！リーマンくん



PICK UP! NEWS

＼リベ大事業の最新情報をご紹介！／

リベ大関連NEWS!

劇団リベ大 GEKIDAN LIBEDAI

劇団リベ大旗揚げ公演『平成ガールズアンドマネー』2027年1月、東京・渋谷で開幕！

舞台でお金の知識を届け、会員の資産アップを目指す「劇団リベ大」。主人公たちがお金の失敗を重ねながら成長していく過程を描いた旗揚げ公演『平成ガールズアンドマネー』が、いよいよ幕を開けます。ぜひ大切な人とお越しください。



※画像はイメージです



公演メンバーからのメッセージ

大好きな舞台を通してリベ大の学びを届けられることが、今からとても楽しみです！ 物語に登場する幼馴染3人の人生を通して、「自ら選び取る人生の美しさ」や「自分にとって本当に大切なものは何か」を考える時間をみなさんと共有できたら嬉しいです。

日程

2027年1月20日(水)〜24日(日) 全7ステージ

- 1月20日(水) 19:00
- 1月21日(木) 19:00
- 1月22日(金) 14:00
- 1月23日(土) 13:00／17:00
- 1月24日(日)12:00／16:00

※受付開始・ロビー開場は開演の45分前、客席開場は開演の30分前(予定)。
※未就学のお子様はご入場いただけません。ご了承ください。

TICKET

＼好評発売中／

- A席 7,700円
- B席 6,500円※
- U18席 2,500円※
- 車いす席 6,500円※
- 配信 3,900円

配信チケットは、12/25 販売開始予定！

※シーンによっては舞台・演出の一部が見えづらい場合がございます。
※U18席はご購入日時点で18歳以下の方が対象です。

VIP席 19,000円 特典 出演者全員のサイン入り上演台本(非売品)／終演後バックステージツアー

GOODS

＼来場者限定の公演グッズも販売予定！／

- 公演パンフレット：舞台の裏側などの情報が満載！
- アクリルキーホルダー：タイトルロゴと限定学長デザイン
- オリジナルTシャツ：劇場支配人に扮した学長をプリント



※デザインは変更になる場合があります。



11月から公演ボランティアを募集！詳しくは劇団リベ大のつぶやきをチェックするボフ〜

DATA 公演詳細・チケットの購入はこちら



＼注目のスクール&キャンペーン情報をお知らせ／

リベシティ活用ナビ 11〜1月

オンラインスクール(セミナー)

YouTube LIVE

- 11/12(木) 発信と広告で広げるインスタ集客
- 11/15(日) ClaudeCodeとCodexの判断基準
- 11/24(火) AIと作るライフプラン
- 11/29(日) 毒キノコ共有会(詐欺・情報商材 等)

《12月予定》

- AIで動画制作セミナー
- dots 超入門セミナー
- 医療費控除の仕組みをやさしく解説
- Claude Code活用事例共有会(会社員編)

※開催日時やテーマが変更になる可能性があります。

オンラインスクール(合宿)

- 11/21(土) Claude Code × Webライティング実践合宿
- 12/5(土) AI × デザイン実践合宿
- 12/19(土) Claude Code × 確定申告準備合宿

アーカイブ動画も

リベシティこどもスクール

- 11/28(土) 17:00〜 特別授業 生成AI講師ってどんなお仕事？

大人も視聴OK！アーカイブも閲覧できます◎

リベポイントキャンペーン

- 【秋の毒キノコ対策〜4択クイズで危険を回避しよう】
  「守る力」に特化した「お金の知識が身につく4択クイズ」に14日間挑戦しよう！(〜11/14)
- 【はじめての収益シェアキャンペーン】
  初収益達成までの行動を振り返り、つぶやき機能(リベッター)で投稿しよう！(〜11/23)
- 【ノウハウ図書館｜稼ぐ力の記事〈ポイント増量〉キャンペーン】
  「稼ぐ力」で実践したことや新たな気づきを、記事として投稿してみよう！(〜11/30)

交流イベント開催！

【公式交流イベント】 詳細はこちら

2026年

- 12/6(日) 熊本県熊本市
- 12/13(日) 愛媛県松山市
- 12/19(土) 千葉県千葉市
- 12/19(土) 和歌山県和歌山市

2027年

- 1/9(土) 京都府京都市
- 1/9(土) 徳島県徳島市
- 1/11(月・祝) 静岡県静岡市

お友だちといっしょだと心がぽかぽかするボフ〜



※ 日程・内容は、2026年10月25日時点の情報です。変更になることがありますので、最新の情報をご確認ください。
※ 各キャンペーンは、予算に達し次第、早期終了の可能性があります。

リベライフSNAP

応募いただいた作品の中から、ステキな写真をご紹介！

11月号の表紙写真



撮影者　ぺえ

地球と学長ライオンの力強さが重なった一枚。岩と色が似ていて、「学長を探せ！」と楽しめるのも推しポイントです📷



リベ友さんのキッチンカーにいた可愛い学長ライオンにご挨拶☺



ホラン

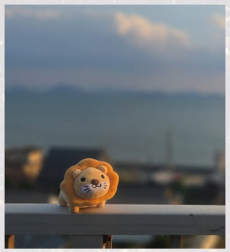

海が見える校舎屋上の風が気持ちよく、学長ライオンにもお裾分け！



いまたの

表紙写真は随時募集中！

ライオンぬいぐるみが写っていれば、どんな写真でもOK！
素敵な写真をお待ちしています。



応募はコチラから

今月号の感想＆次号のエピソードを大募集！

より楽しめる会報誌を作るため、読者アンケートを実施しています！　回答者の中から抽選でリベポイントをプレゼント♪　さらに次号企画で掲載する5つの力関連エピソードも同時募集しています！（11月14日まで）

ご意見・感想はコチラから

もっと知りたい！ リベシティの魅力

公式サイトを見る



各コンテンツの詳細や会員の活用事例などを紹介しています。ぜひのぞいてみてください！

公式サイトはコチラから

会報誌バックナンバーを読む



リベシティの最新情報を隔月でお届け中！ WEB版はだれでも閲覧できますよ♪

WEB閲覧はコチラから



ご当地学長を集めよう！✂

編集後記

ご好評いただいていた（私調べ）「間違い探し」が半年ぶりに復活！ 一番制作が大変な企画ですが、その分やりがい満点❂ さらにAIの進化で作業時間が半分に✨ AI様々です🙏 これからも楽しみながらお金を学べるコンテンツをお届けします☺



イラストレーター&デザイナーX

Libe City LIFE #12　リベシティ会報誌「Libe City LIFE」#12
発行日：2026年11月7日　本書の情報は2026年10月25日現在のものです。
本書掲載の文章・図版の無断複製・転載を禁じます。
発行者：リベシティ（https://site.libecity.com/）